



ประกาศองค์การบริหารส่วนตำบลโนนค่า
เรื่อง การกำหนดโครงสร้างส่วนราชการและระดับตำแหน่งขององค์การบริหารส่วนตำบลโนนค่า

ด้วยคณะกรรมการพนักงานส่วนตำบลจังหวัดนครราชสีมา ได้ประกาศเปลี่ยนแปลงโครงสร้างส่วนราชการและระดับตำแหน่งของพนักงานส่วนตำบลให้เป็นไปตามขนาดขององค์การบริหารส่วนตำบล คือ ขนาดเล็ก ขนาดกลาง และขนาดใหญ่ แก้อไขให้เป็นไปตามประเภทองค์การบริหารส่วนตำบล คือ ประเภทสามัญ ประเภทสามัญระดับสูง ประเภทพิเศษ ตามประกาศคณะกรรมการพนักงานส่วนตำบลจังหวัดนครราชสีมา เรื่อง หลักเกณฑ์และเงื่อนไขเกี่ยวกับโครงสร้างส่วนราชการและระดับตำแหน่งขององค์การบริหารส่วนตำบล (ฉบับที่ ๒) พ.ศ. ๒๕๖๒

ฉะนั้น อาศัยอำนาจตามความในมาตรา ๑๕ ประกอบกับมาตรา ๒๕ วรรคท้าย แห่งพระราชบัญญัติระเบียบบริหารงานบุคคลส่วนท้องถิ่น พ.ศ.๒๕๔๒ มติคณะกรรมการพนักงานส่วนตำบลจังหวัดนครราชสีมาในการประชุม ครั้งที่ ๕/๒๕๖๓ เมื่อวันที่ ๒๗ พฤษภาคม ๒๕๖๓ กำหนดให้องค์การบริหารส่วนตำบลโนนค่า (ขนาดกลาง) เป็นองค์การบริหารส่วนตำบลประเภทสามัญ และได้จัดโครงสร้างส่วนราชการและระดับตำแหน่งของพนักงานส่วนตำบลในแผนอัตรากำลึง ๓ ปี เป็นไปตามเงื่อนไขของประเภทองค์การบริหารส่วนตำบลประเภทสามัญแล้ว

จึงประกาศเพื่อทราบโดยทั่วกัน

ประกาศ ณ วันที่ ๘ เดือน มิถุนายน พ.ศ. ๒๕๖๓

(นางพรรณณี เสรีอัจฉริยะกุล)

นายกองค์การบริหารส่วนตำบลโนนค่า

๑๐. แผนภูมิโครงสร้างขององค์การบริหารส่วนตำบล

โครงสร้างองค์การบริหารส่วนตำบลโนนคำ

การกำหนดโครงสร้างส่วนราชการและระดับตำแหน่งขององค์การบริหารส่วนตำบลเป็น ประเภทสามัญ ตามประกาศ ลงวันที่ ๘ มิถุนายน ๒๕๖๓

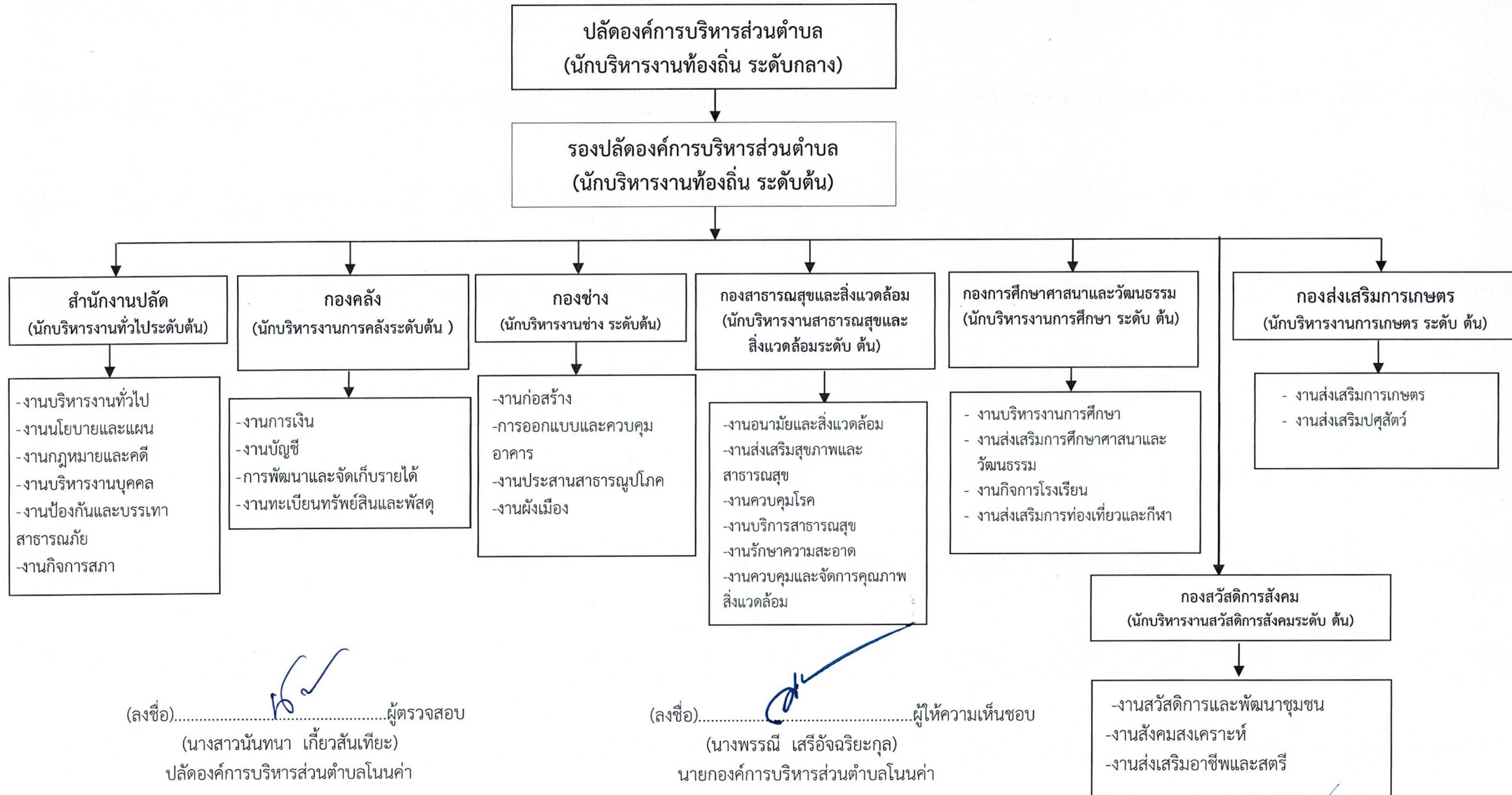

โครงสร้างสำนักงานปลัด อบต

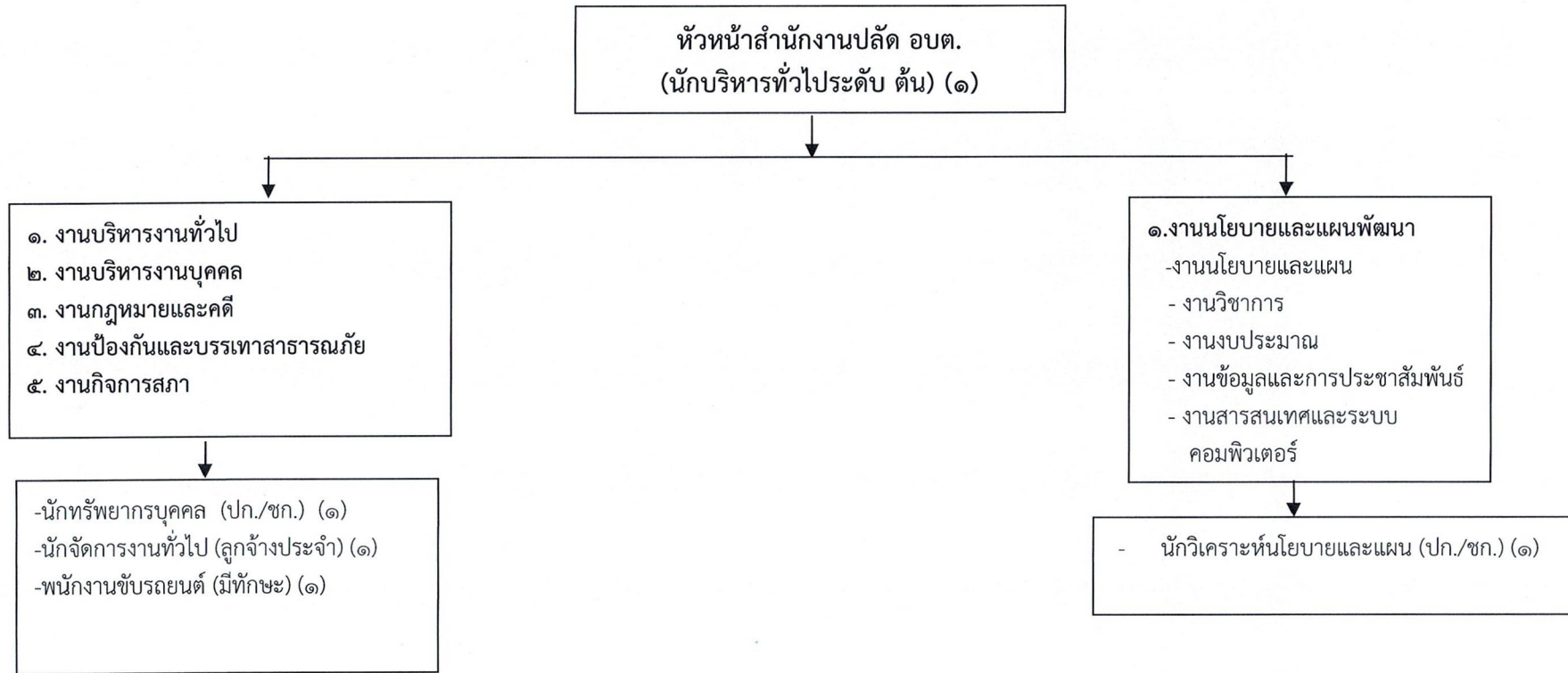

ระดับ	อำนาจการท้องถิ่น			วิชาการ				ทั่วไป			ลูกจ้างประจำ	พนักงานจ้าง		รวม
	ต้น	กลาง	สูง	ปฏิบัติการ	ชำนาญการ	ชำนาญการพิเศษ	เชี่ยวชาญ	ปฏิบัติงาน	ชำนาญงาน	อาวุโส		ภารกิจ	ทั่วไป*	
จำนวน	๑	-	-	-	๒	-	-	-	-	-	๑	๑	-	๕

(ลงชื่อ).....ผู้ตรวจสอบ
 (นางสาวนันทนา เกี้ยวสันเทียะ)
 ปลัดองค์การบริหารส่วนตำบลโนนคำ

(ลงชื่อ).....ผู้ให้ความเห็นชอบ
 (นางพรรณณี เสรีอัจฉริยะกุล)
 นายองค์การบริหารส่วนตำบลโนนคำ

โครงสร้างองค์กร

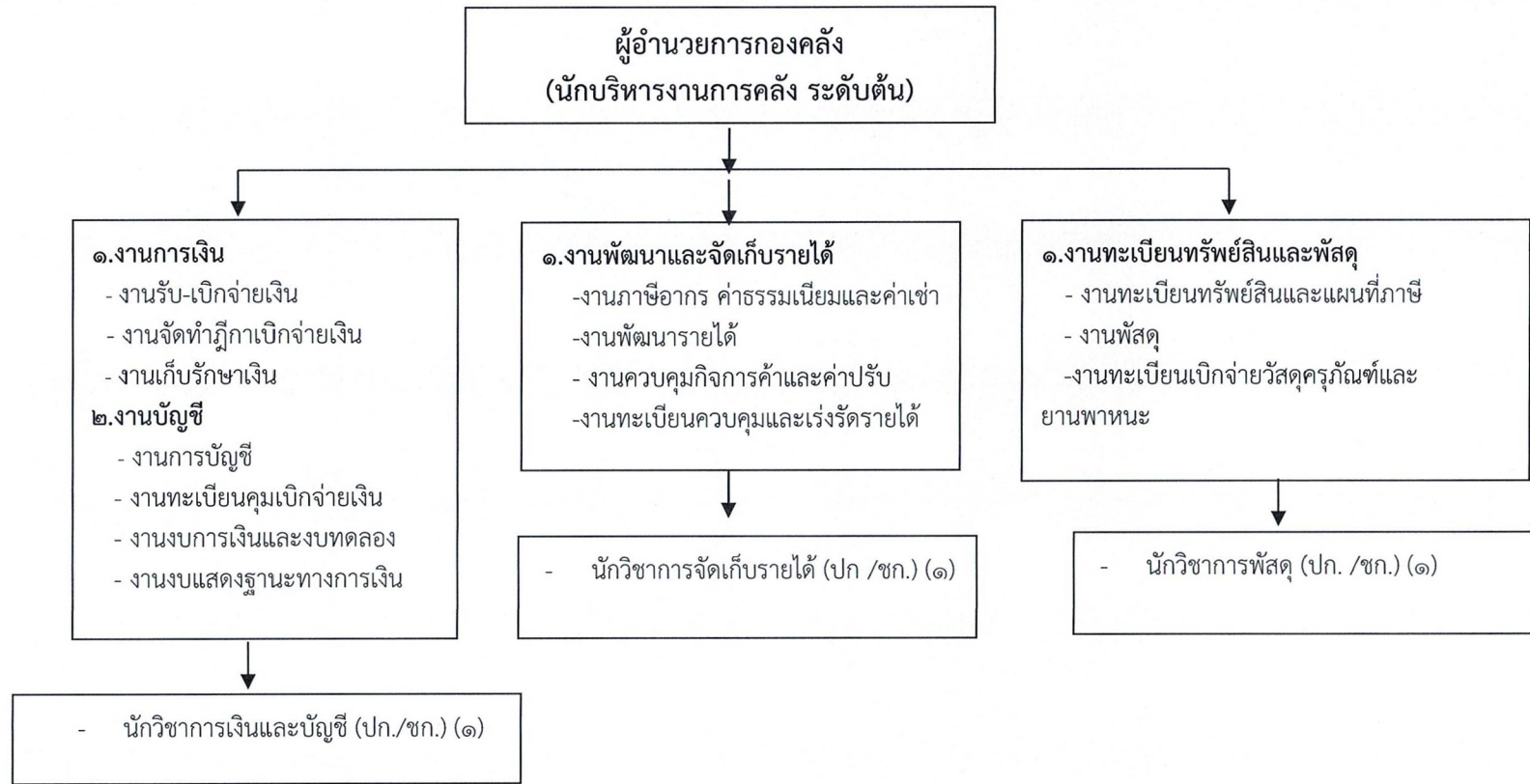

ระดับ	ผู้อำนวยการท้องถิ่น			วิชาการ				ทั่วไป			ลูกจ้างประจำ	พนักงานจ้าง		รวม
	ต้น	กลาง	สูง	ปฏิบัติการ	ชำนาญการ	ชำนาญการพิเศษ	เชี่ยวชาญ	ปฏิบัติงาน	ชำนาญงาน	อาวุโส		ภารกิจ	ทั่วไป*	
จำนวน	๑	-	-	๑	๒	-	-	-	-	-		-	-	๔

(ลงชื่อ).....ผู้ตรวจสอบ
 (นางสาวนันทนา เกี้ยวสันเทียะ)
 ปลัดองค์การบริหารส่วนตำบลโนนคำ

(ลงชื่อ).....ผู้ให้ความเห็นชอบ
 (นางพรรณณี เสรีอัจฉริยะกุล)
 นายองค์การบริหารส่วนตำบลโนนคำ

โครงสร้างกองช่าง

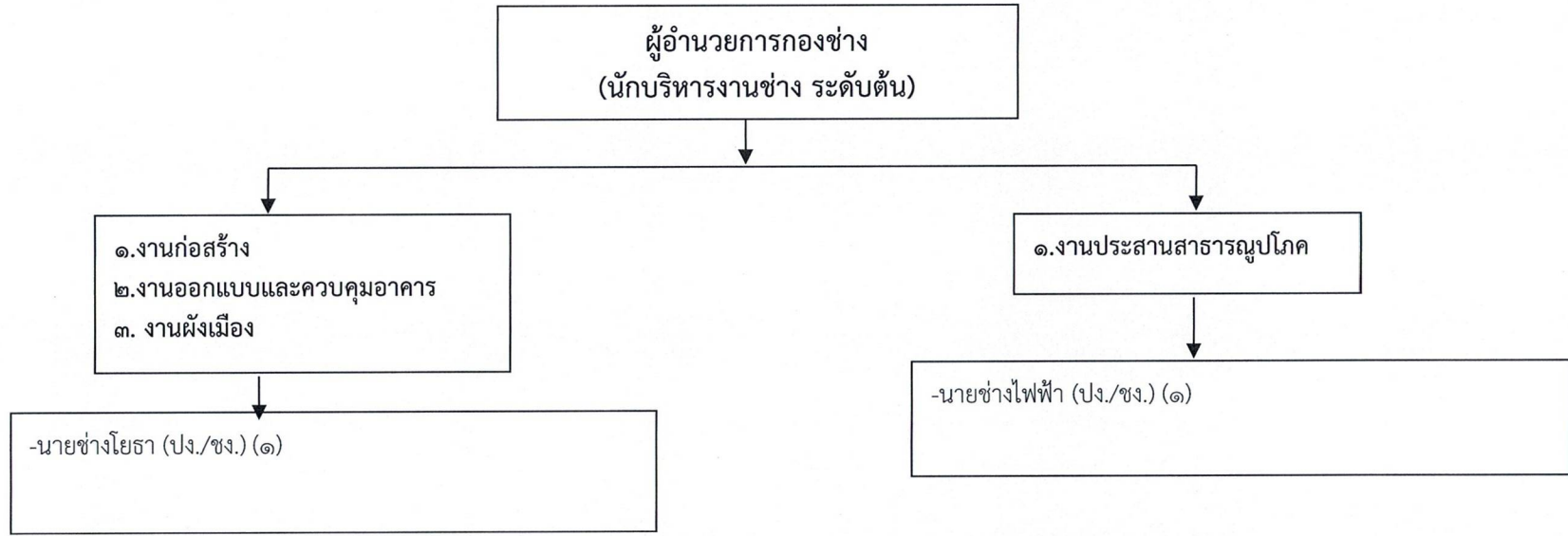

ระดับ	อำนวยการท้องถิ่น			วิชาการ				ทั่วไป			ลูกจ้างประจำ	พนักงานจ้าง		รวม
	ต้น	กลาง	สูง	ปฏิบัติการ	ชำนาญการ	ชำนาญการพิเศษ	เชี่ยวชาญ	ปฏิบัติงาน	ชำนาญงาน	อาวุโส		ภารกิจ	ทั่วไป	
จำนวน	๑	-	-	-	-	-	-	๑	๑	-	-	-	-	๓

(ลงชื่อ).....ผู้ตรวจสอบ
 (นางสาวนันทนา เกี้ยวสันเทียะ)
 ปลัดองค์การบริหารส่วนตำบลโนนคำ

(ลงชื่อ).....ผู้ให้ความเห็นชอบ
 (นางพรรณณี เสรีอัจฉริยะกุล)
 นายองค์การบริหารส่วนตำบลโนนคำ

โครงสร้างกองสาธารณสุขและสิ่งแวดล้อม

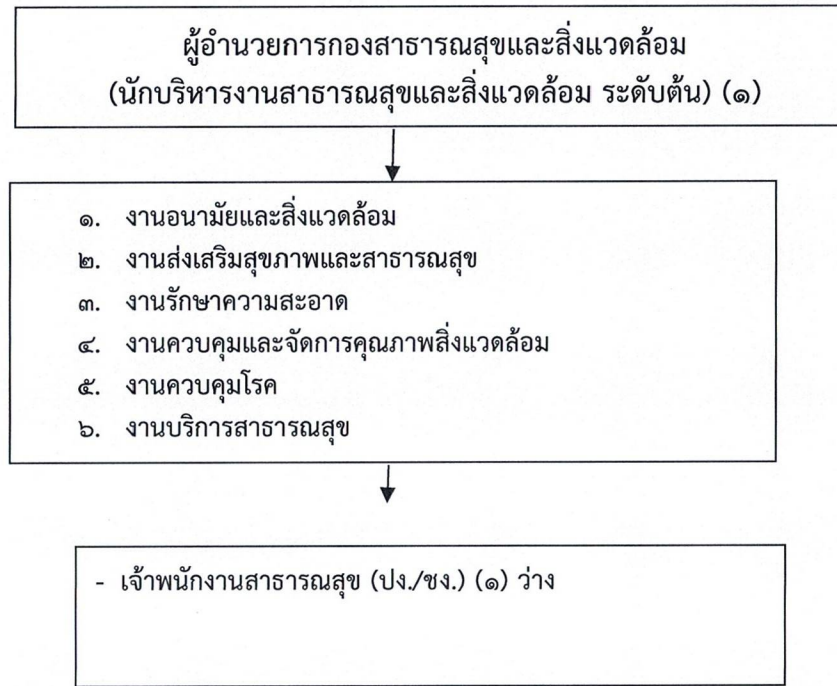

ระดับ	อำนวยการท้องถิ่น			วิชาการ				ทั่วไป			ลูกจ้างประจำ	พนักงานจ้าง		รวม	
	ต้น	กลาง	สูง	ปฏิบัติการ	ชำนาญการ	ชำนาญการพิเศษ	เชี่ยวชาญ	ปฏิบัติงาน	ชำนาญงาน	อาวุโส		ภารกิจ	ทั่วไป*		
จำนวน	๑	-	-	-	-	-	-	-	-	-	-	-	-	-	๑

(ลงชื่อ).....ผู้ตรวจสอบ
 (นางสาวนันทนา เกี้ยวสันเทียะ)
 ปลัดองค์การบริหารส่วนตำบลโนนคำ

(ลงชื่อ).....ผู้ให้ความเห็นชอบ
 (นางพรรณณี เสรีอังฉริยะกุล)
 นายกององค์การบริหารส่วนตำบลโนนคำ

โครงสร้างกองการศึกษาศาสนาและวัฒนธรรม

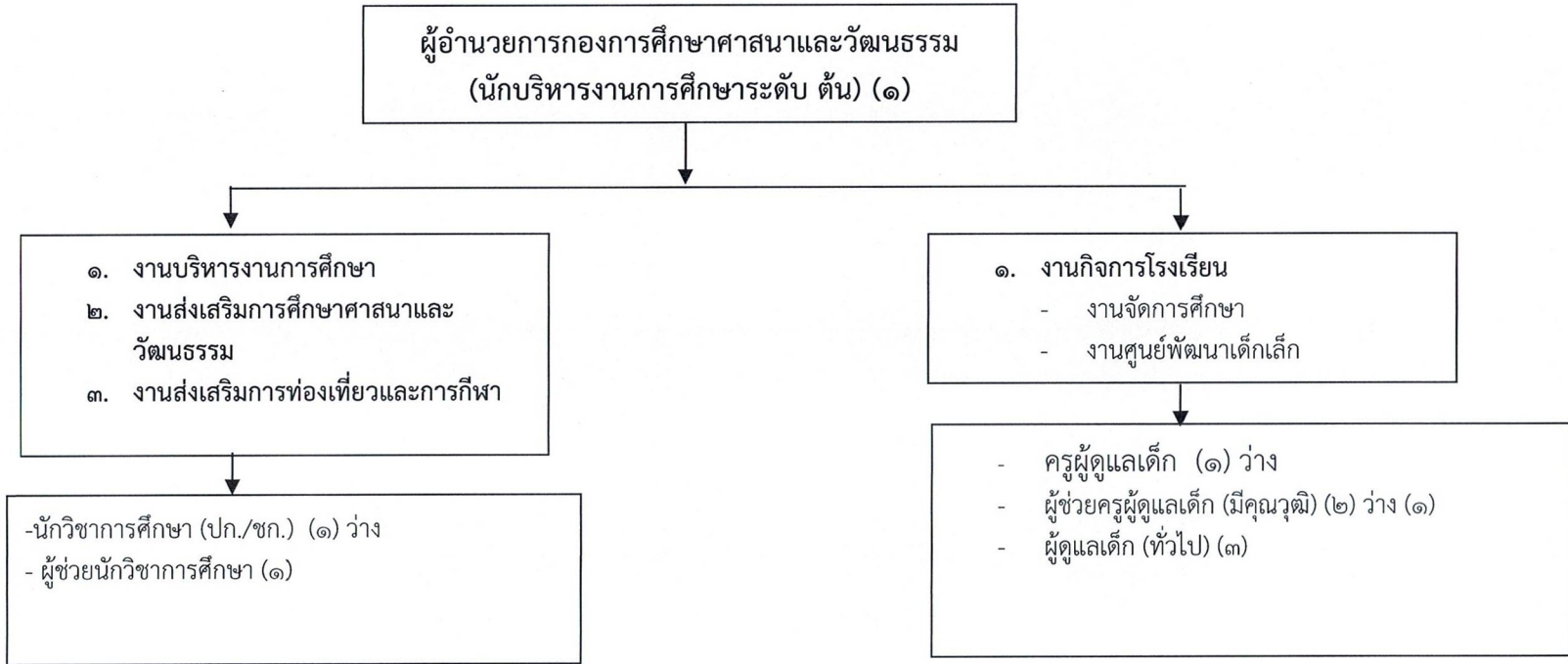

ระดับ	อำนวยการท้องถิ่น			วิชาการ				ทั่วไป			ลูกจ้างประจำ	พนักงานจ้าง		รวม
	ต้น	กลาง	สูง	ปฏิบัติการ	ชำนาญการ	ชำนาญการพิเศษ	เชี่ยวชาญ	ปฏิบัติงาน	ชำนาญงาน	อาวุโส		ภารกิจ	ทั่วไป	
จำนวน	๑	-	-	-	-	-	-	-	-	-	๒	๓		

(ลงชื่อ).....ผู้ตรวจสอบ
 (นางสาวนันทนา เกี้ยวสันเทียะ)
 ปลัดองค์การบริหารส่วนตำบลโนนคำ

(ลงชื่อ).....ผู้ให้ความเห็นชอบ
 (นางพรรณณี เสรีอัจฉริยะกุล)
 นายกองค้การบริหารส่วนตำบลโนนคำ

โครงสร้างกองสวัสดิการสังคม

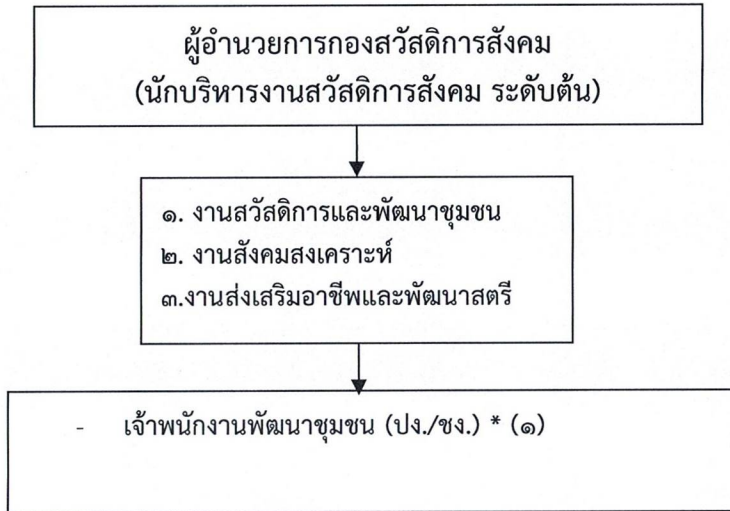

ระดับ	อำนาจการท้องถิ่น			วิชาการ				ทั่วไป			ลูกจ้างประจำ	พนักงานจ้าง		รวม
	ต้น	กลาง	สูง	ปฏิบัติการ	ชำนาญการ	ชำนาญการพิเศษ	เชี่ยวชาญ	ปฏิบัติงาน	ชำนาญงาน	อาวุโส		ภารกิจ	ทั่วไป*	
จำนวน	๑	-	-	-	-	-	-	๑	-	-	-	-	-	๒

(ลงชื่อ)..........ผู้ตรวจสอบ
 (นางสาวนันทนา เกี้ยวสันเทียะ)
 ปลัดองค์การบริหารส่วนตำบลโนนคำ

(ลงชื่อ)..........ผู้ให้ความเห็นชอบ
 (นางพรรณณี เสรีอัจฉริยะกุล)
 นายองค์การบริหารส่วนตำบลโนนคำ

โครงสร้างกองส่งเสริมการเกษตร

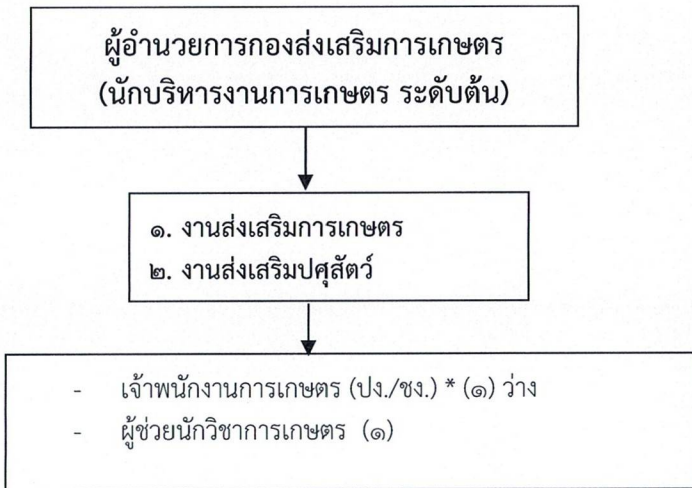

ระดับ	อำนวยการท้องถิ่น			วิชาการ				ทั่วไป			ลูกจ้างประจำ	พนักงานจ้าง		รวม
	ต้น	กลาง	สูง	ปฏิบัติการ	ชำนาญการ	ชำนาญการพิเศษ	เชี่ยวชาญ	ปฏิบัติงาน	ชำนาญงาน	อาวุโส		ภารกิจ	ทั่วไป	
จำนวน	๑	-	-	-	-	-	-	-	-	-	-	๑	-	๒

(ลงชื่อ).....ผู้ตรวจสอบ
 (นางสาวนันทนา เกี้ยวสันเทียะ)
 ปลัดองค์การบริหารส่วนตำบลโนนคำ

(ลงชื่อ).....ผู้ให้ความเห็นชอบ
 (นางพรรณณี เสรีอัจฉริยะกุล)
 นายกองค์การบริหารส่วนตำบลโนนคำ